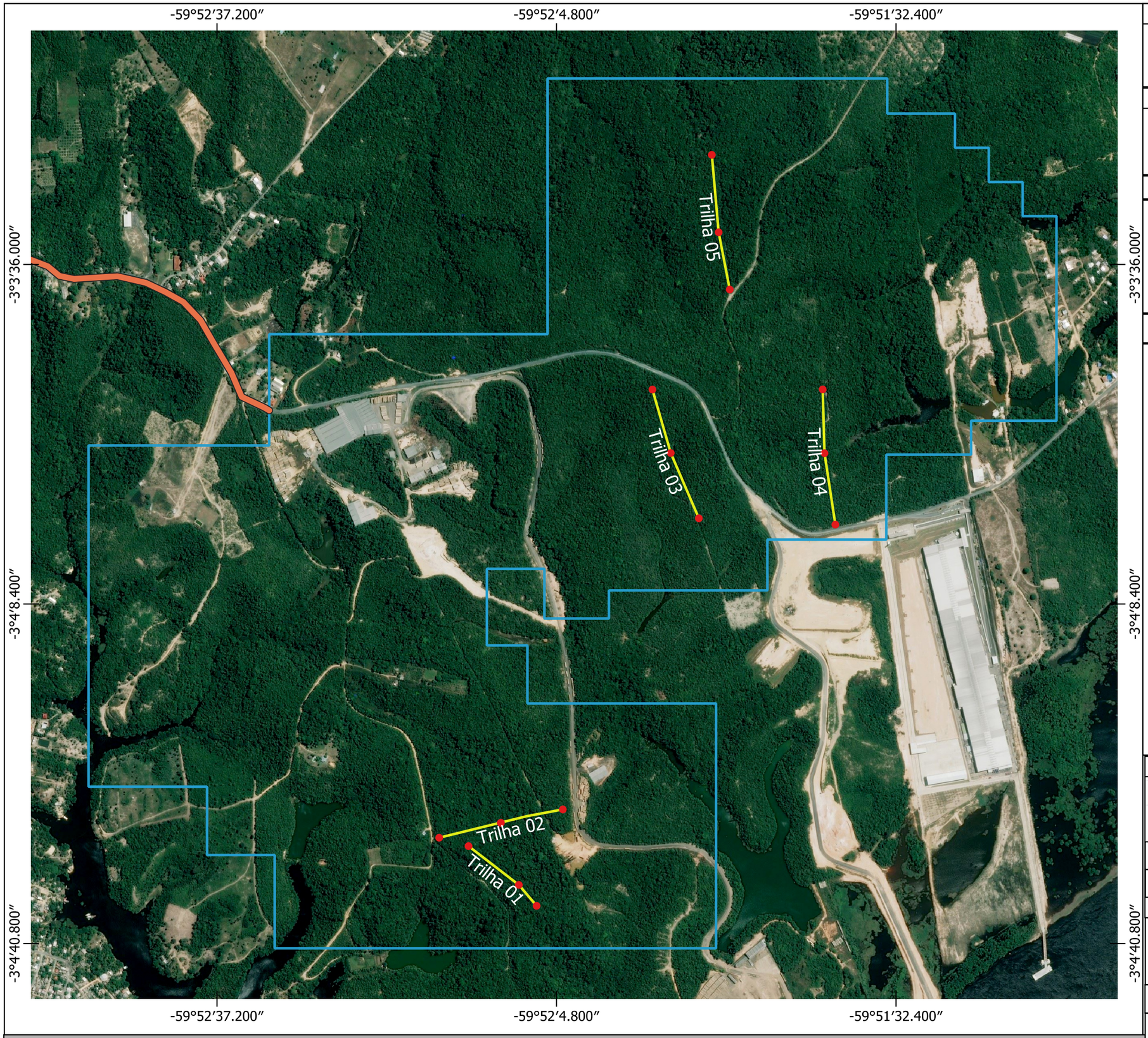

ÁREAS DE LEVANTAMENTO DE ORNITOFAUNA

CONVENÇÕES

N

Escala Gráfica

0 250 500 m

NOTA TÉCNICA

Sistema de Coordenadas Geográficas
Datum: SIRGAS 2000
Imagem de Satélite Fonte: Bing virtual earth

LEGENDA

- VÉRTICES TRILHAS
- TRILHAS
- ROTA ÁREA DE LAVRA-FÁBRICA
- PROCESSO ANM: 8801242016

COORDENADAS

TRILHAS	LATITUDE	LONGITUDE
T01-I	3° 4' 31.49" S	59° 52' 13.20" W
T01-II	3° 4' 35.19" S	59° 52' 8.399" W
T01-III	3° 4' 37.19" S	59° 52' 6.700" W
T02-I	3° 4' 30.70" S	59° 52' 16.00" W
T02-II	3° 4' 29.28" S	59° 52' 10.11" W
T02-III	3° 4' 28.00" S	59° 52' 4.199" W
T03-I	3° 3' 47.92" S	59° 51' 55.65" W
T03-II	3° 3' 53.99" S	59° 51' 53.89" W
T03-III	3° 4' 0.220" S	59° 51' 51.22" W
T04-I	3° 4' 0.819" S	59° 51' 38.18" W
T04-II	3° 3' 54.01" S	59° 51' 39.22" W
T04-III	3° 3' 47.91" S	59° 51' 39.39" W
T05-I	3° 3' 38.39" S	59° 51' 48.26" W
T05-II	3° 3' 32.93" S	59° 51' 49.32" W
T05-III	3° 3' 25.54" S	59° 51' 49.98" W

EMPRESA CONTRATANTE

POLIMIX
MIZU CIMENTOS ESPECIAIS

POLIMIX CONCRETO-LTDA

Endereço:
Rua Puraquequara, n°3336, Igarapé da Lenha, Puraquequara, Manaus, AM.

Proprietário:
Polimix Concreto-Ltda.

EMPRESA CONTRATADA

ECOLOGY
Ambiental, Engenharia Projetos & Negócios

ECOLOGY AMBIENTAL
ENGENHARIA, PROJETOS & NEGÓCIOS

Coordenador de Projetos:
Bruno Adan Sagratzki Cavero

Responsável Técnico:	CREA/AM:	N° ART:
Aroldo Figueiredo Aragão	9279-D	AM20210266657

Assinatura:

Direitos autorais reservados. Proibida a reprodução sem autorização por escrito

Prancha:
ECO-POLYMIX-A-B-VII