ESTADO DO AMAZONAS

DISTÂNCIA DOS MUNICÍPIOS EM RELAÇÃO A CAPITAL DO ESTADO

MUNICÍPIOS	DISTÂNCIA EM LINHA RETA(km)	DISTÂNCIA VIA FLUVIAL (km)
ALVARÃES	531	644
AMATURÁ	909	1251
ANAMÃ	165	190
ANORI	195	234
APUÍ	453	----
ATALAIA DO NORTE	1138	1623
AUTAZES	113	324
BARCELOS	399	454
BARREIRINHA	331	552
BENJAMIN CONSTANT	1121	1575
BERURI	173	231
BOA VISTA DO RAMOS	271	623
BOCA DO ACRE	1028	2322
BORBA	151	322
CAAPIRANGA	134	170
CANUTAMA	619	1274
CARAUARI	788	1411
CAREIRO CASTANHO	88	168
CAREIRO DA VÁRZEA	25	32
COARI	363	421
CODAJÁS	240	285
EIRUNEPÉ	1160	2417
ENVIRA	1208	2621
FONTE BOA	678	880
GUAJARÁ	1476	3171
HUMAITÁ	590	965
IPIXUNA	1367	2936
IRANDUBA	27	39
ITACOATIARA	176	211
ITAMARATI	985	1930
ITAPIRANGA	227	284
JAPURÁ	744	919
JURUÁ	674	994
JUTAÍ	751	1001
LÁBREA	702	1495
MANACAPURU	68	86
MANAQUIRI	60	79
MANICORÉ	332	616
MARAÃ	634	796
MAUÉS	276	698
NHAMUNDÁ	383	660
NOVA OLINDA DO NORTE	135	236
NOVO AIRÃO	115	125
NOVO ARIPUANÃ	227	469
PARINTINS	369	475
PAUINI	923	2068
PRESIDENTE FIGUEIREDO	117	----
RIO PRETO DA EVA	57	----
SANTA ISABEL DO RIO NEGRO	630	737
SANTO ANTÔNIO DO IÇA	880	1195
SÃO GABRIEL DA CACHOEIRA	852	1001
SÃO PAULO DE OLIVENÇA	985	1345
SÃO SEBASTIÃO DO UATUMÃ	247	329
SILVES	204	381
TABATINGA	1108	1573
TAPAUÁ	449	769
TEFÉ	523	631
TONANTINS	865	1164
UARINI	565	687
URUCARÁ	261	344
URUCURITUBA	208	248

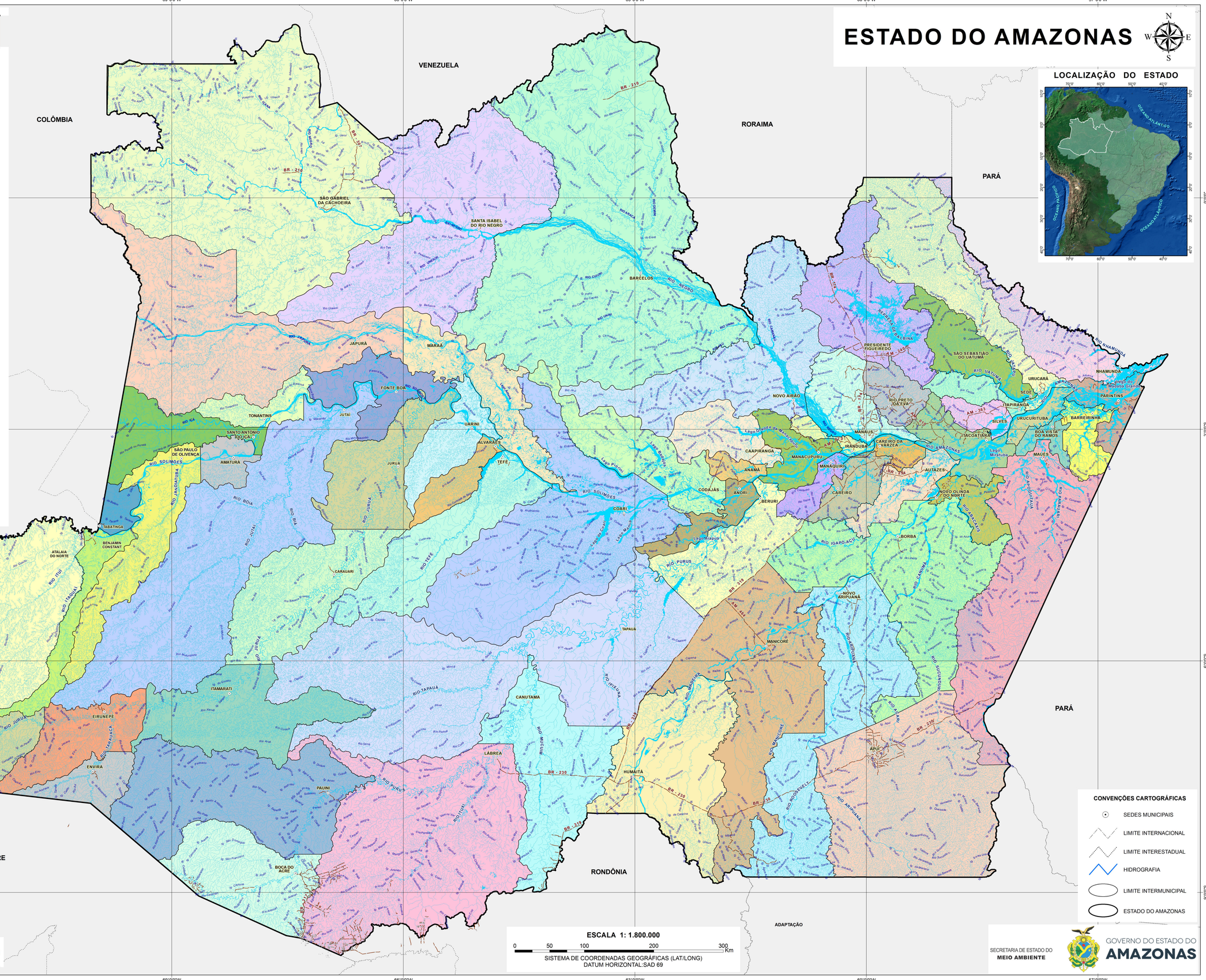

FONTE: MAPA ELABORADO A PARTIR DAS BASES VETORIAIS DIGITAIS, ESCALA 1:250.000 DO PROJETO POVOAMENTO DAS BASES DE DADOS DA AMAZÔNIA FORNECIDAS PELO CCSIVAM/IBGE/SIVAM ANO 2002.